

Geschäftserwartungen der chemischen und pharmazeutischen Industrie im Jahr 2018

(gegenüber 2017 | Umfrage unter den Mitgliedsunternehmen der Chemie-Verbände Baden-Württemberg
Beteiligung 112 Unternehmen – 39.628 Beschäftigte)

Umsätze gesamt

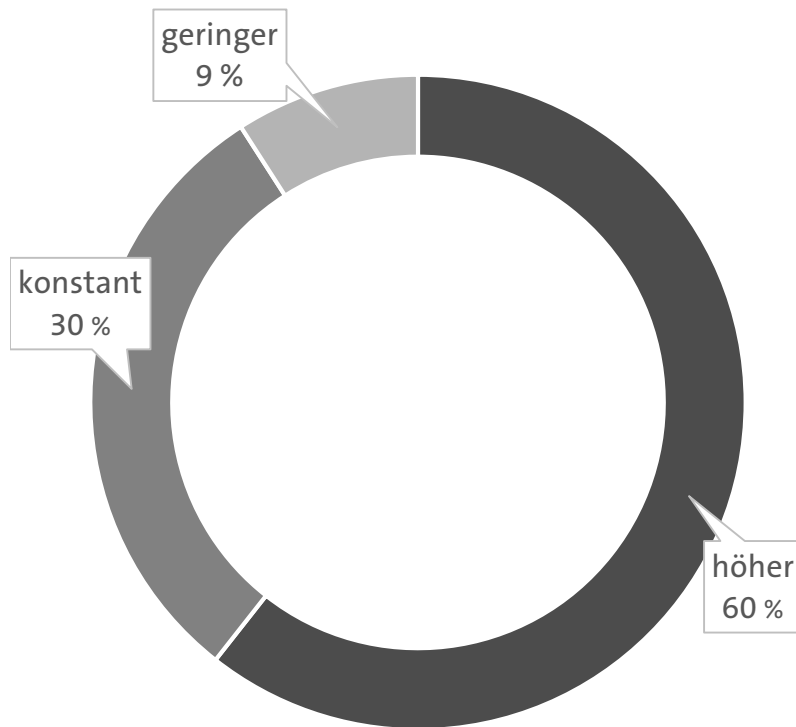

Umsätze Inland

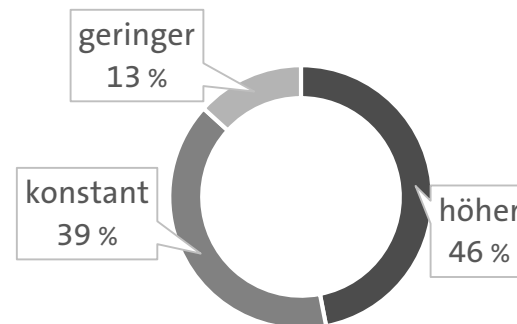

Umsätze Ausland

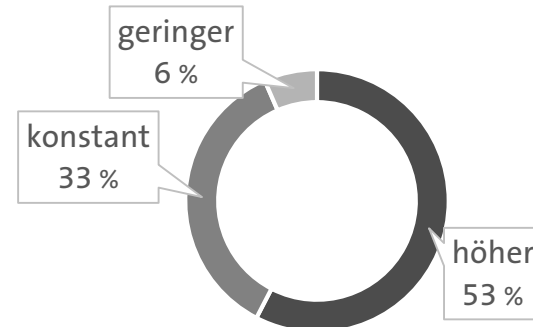

Produktion, Auftragseingang sowie Risiken und Belastungsfaktoren

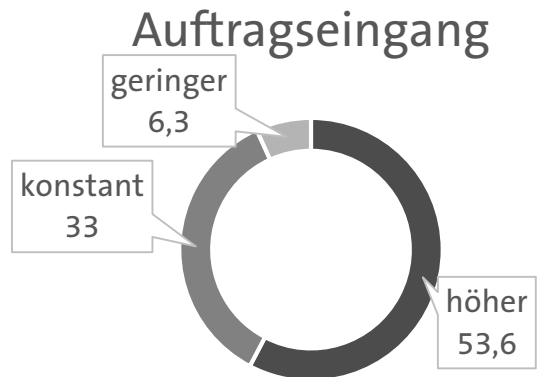
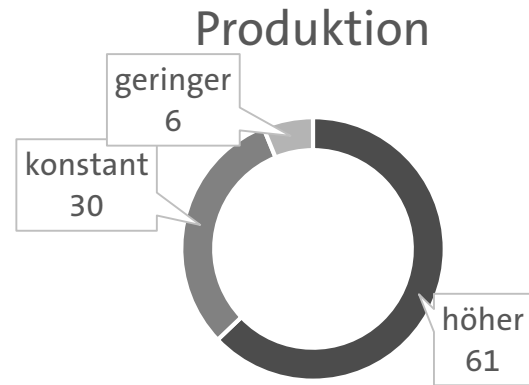

Risiken für 2018

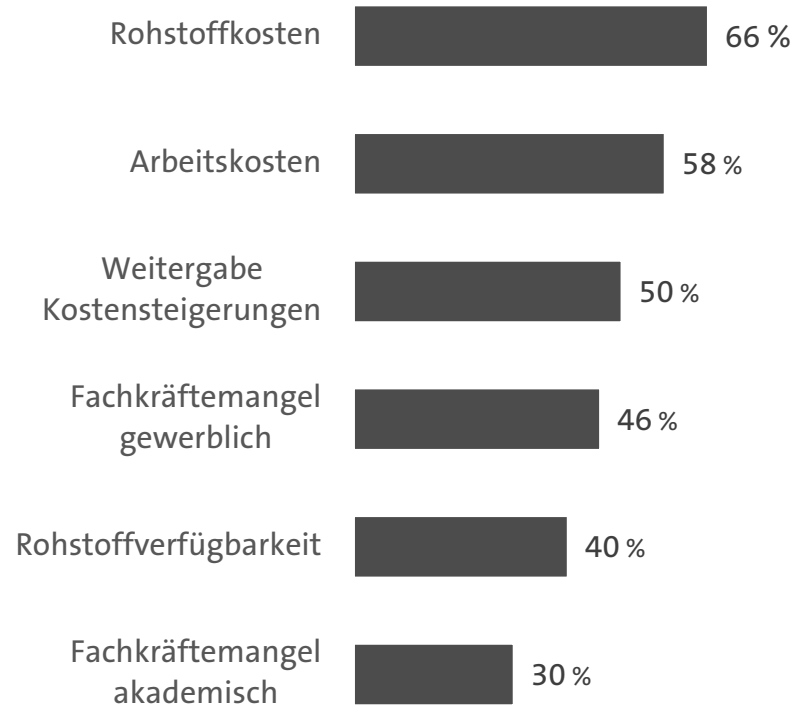

Ergebnis der Konjunktur-Schnellumfrage 2018

Geschäftserwartungen der Unternehmen 2018 gegenüber 2017

GESAMT: Beteiligung: 112 Unternehmen mit 39.700 Beschäftigten

1. UMSÄTZE

GESAMT: höher **60 %** konstant **30 %** geringer **9 %**

Inland: höher **46 %** konstant **39 %** geringer **13 %**

Ausland: höher **53 %** konstant **33 %** geringer **6 %**

2. PRODUKTION

höher **61 %** konstant **30 %** geringer **6 %**

3. ERZEUGERPREISE

höher **62 %** konstant **30 %** geringer **4 %**

4. INVESTITIONEN

höher **41 %** konstant **42 %** geringer **16 %**

5. AUFTRAGSEINGANG

höher **58 %** konstant **32 %** geringer **9 %**

6. BESCHÄFTIGUNG

höher **37 %** konstant **51 %** geringer **11 %**

7. NETTOUMSATZRENDITE

höher **26 %** konstant **48 %** geringer **25 %**

8. RISIKEN und BELASTUNGSFAKTOREN für die eigene Geschäftsentwicklung

Arbeitskosten **58 %**

Rohstoffkosten **66 %**

Weitergabe Kostensteigerungen **50 %**

Rohstoffverfügbarkeit **40 %**

Fachkräftemangel

Energiekosten **24 %**

a) Gewerbliche Arbeitnehmer **46 %**

Energieversorgungssicherheit **2 %**

b) Akademiker **30 %**

Ergebnis der Konjunktur-Schnellumfrage 2018

Geschäftserwartungen der Unternehmen 2018 gegenüber 2017

Unternehmen >500 Beschäftigten: Beteiligung: 20 Unternehmen mit 28.600 Beschäftigten

1. UMSÄTZE

GESAMT: höher **65 %** konstant **30 %** geringer **5 %**

Inland: höher **55 %** konstant **35 %** geringer **5 %**

Ausland: höher **50 %** konstant **30 %** geringer **5 %**

2. PRODUKTION

höher **65 %** konstant **30 %** geringer **5 %**

3. ERZEUGERPREISE

höher **60 %** konstant **25 %** geringer **10 %**

4. INVESTITIONEN

höher **45 %** konstant **40 %** geringer **15 %**

5. AUFTRAGSEINGANG

höher **50 %** konstant **40 %** geringer **10 %**

6. BESCHÄFTIGUNG

höher **37 %** konstant **52 %** geringer **10 %**

7. NETTOUMSATZRENDITE

höher **27 %** konstant **48 %** geringer **25 %**

8. RISIKEN und BELASTUNGSFAKTOREN für die eigene Geschäftsentwicklung

Arbeitskosten **60 %**

Rohstoffkosten **69 %**

Weitergabe Kostensteigerungen **54 %**

Rohstoffverfügbarkeit **41 %**

Fachkräftemangel

Energiekosten **24 %**

a) Gewerbliche Arbeitnehmer **46 %**

Energieversorgungssicherheit **1 %**

b) Akademiker **27 %**

Ergebnis der Konjunktur-Schnellumfrage 2018

Geschäftserwartungen der Unternehmen 2018 gegenüber 2017

Unternehmen <500 Beschäftigte: Beteiligung: 92 Unternehmen mit 11.120 Beschäftigten

1. UMSÄTZE

GESAMT: höher **59 %** konstant **30 %** geringer **10 %**

Inland: höher **45 %** konstant **40 %** geringer **15 %**

Ausland: höher **54 %** konstant **34 %** geringer **7 %**

2. PRODUKTION

höher **60 %** konstant **30 %** geringer **7 %**

3. ERZEUGERPREISE

höher **62 %** konstant **32 %** geringer **2 %**

4. INVESTITIONEN

höher **40 %** konstant **42 %** geringer **16 %**

5. AUFTRAGSEINGANG

höher **60 %** konstant **30 %** geringer **9 %**

6. BESCHÄFTIGUNG

höher **37 %** konstant **52 %** geringer **10 %**

7. NETTOUMSATZRENDITE

höher **27 %** konstant **48 %** geringer **25 %**

8. RISIKEN und BELASTUNGSFAKTOREN für die eigene Geschäftsentwicklung

Arbeitskosten **60 %**

Rohstoffkosten **69 %**

Weitergabe Kostensteigerungen **54 %**

Rohstoffverfügbarkeit **41 %**

Fachkräftemangel

Energiekosten **24 %**

a) Gewerbliche Arbeitnehmer **46 %**

Energieversorgungssicherheit **1 %**

b) Akademiker **27 %**

Ergebnis der Konjunktur-Schnellumfrage 2018

Geschäftserwartungen der Unternehmen 2018 gegenüber 2017

Branche PHARMA Beteiligung: 20 Unternehmen mit 28.600 Beschäftigten

1. UMSÄTZE

GESAMT: höher **55 %** konstant **40 %** geringer **5 %**

Inland: höher **40 %** konstant **45 %** geringer **10 %**

Ausland: höher **55 %** konstant **40 %** geringer **0 %**

2. PRODUKTION

höher **55 %** konstant **45 %** geringer **0 %**

3. ERZEUGERPREISE

höher **55 %** konstant **40 %** geringer **0 %**

4. INVESTITIONEN

höher **65 %** konstant **15 %** geringer **20 %**

5. AUFTRAGSEINGANG

höher **55 %** konstant **40 %** geringer **5 %**

6. BESCHÄFTIGUNG

höher **50 %** konstant **40 %** geringer **10 %**

7. NETTOUMSATZRENDITE

höher **20 %** konstant **55 %** geringer **20 %**

8. RISIKEN und BELASTUNGSFAKTOREN für die eigene Geschäftsentwicklung

Arbeitskosten **65 %**

Rohstoffkosten **40 %**

Weitergabe Kostensteigerungen **45 %**

Rohstoffverfügbarkeit **35 %**

Fachkräftemangel

Energiekosten **20 %**

a) Gewerbliche Arbeitnehmer **50 %**

Energieversorgungssicherheit **0 %**

b) Akademiker **60 %**

Ergebnis der Konjunktur-Schnellumfrage 2018

Geschäftserwartungen der Unternehmen 2018 gegenüber 2017

Branche FARBEN und LACKE Beteiligung: 10 Unternehmen mit 1.850 Beschäftigten

1. UMSÄTZE

GESAMT: höher **80 %** konstant **20 %** geringer **0 %**

Inland: höher **60 %** konstant **30 %** geringer **10 %**

Ausland: höher **70 %** konstant **30 %** geringer **0 %**

2. PRODUKTION

höher **80 %** konstant **20 %** geringer **0 %**

3. ERZEUGERPREISE

höher **60 %** konstant **30 %** geringer **0 %**

4. INVESTITIONEN

höher **50 %** konstant **20 %** geringer **30 %**

5. AUFTRAGSEINGANG

höher **80 %** konstant **20 %** geringer **0 %**

6. BESCHÄFTIGUNG

höher **60 %** konstant **30 %** geringer **10 %**

7. NETTOUMSATZRENDITE

höher **20 %** konstant **60 %** geringer **20 %**

8. RISIKEN und BELASTUNGSFAKTOREN für die eigene Geschäftsentwicklung

Arbeitskosten **50 %**

Rohstoffkosten **90 %**

Weitergabe Kostensteigerungen **60 %**

Rohstoffverfügbarkeit **70 %**

Fachkräftemangel

Energiekosten **10 %**

a) Gewerbliche Arbeitnehmer **10 %**

Energieversorgungssicherheit **0 %**

b) Akademiker **10 %**